

Vademecum imputation prestations ouvriers (KPD Dagrapport)

1) Lancement du programme

Le programme est en principe installé sur votre PC, le plus souvent dans un répertoire de votre bureau, nommé « KPD_shortcut →

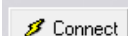

Dans ce répertoire, cliquer sur  **Dagrapport**

- Dans la liste « Database » choisir **Dagrapporten**
- Dans le champs « Login » taper **srg** (*en minuscules*)
- Dans le champs « Password » taper **srgb** (*en minuscules*)
- Appuyer ensuite sur 

..... *patienter quelques secondes ...*

- Dans la liste « Firma » choisir **BC - >Bernard construction**
- Dans le champs « Naam » taper **LM** (*en majuscules*)
- Dans le champs « Wachtwoord » taper **lm** (*en minuscules*)
- Appuyer sur 

On se retrouve alors sur cet écran. Nous sommes bien dans *Dagrapporten*

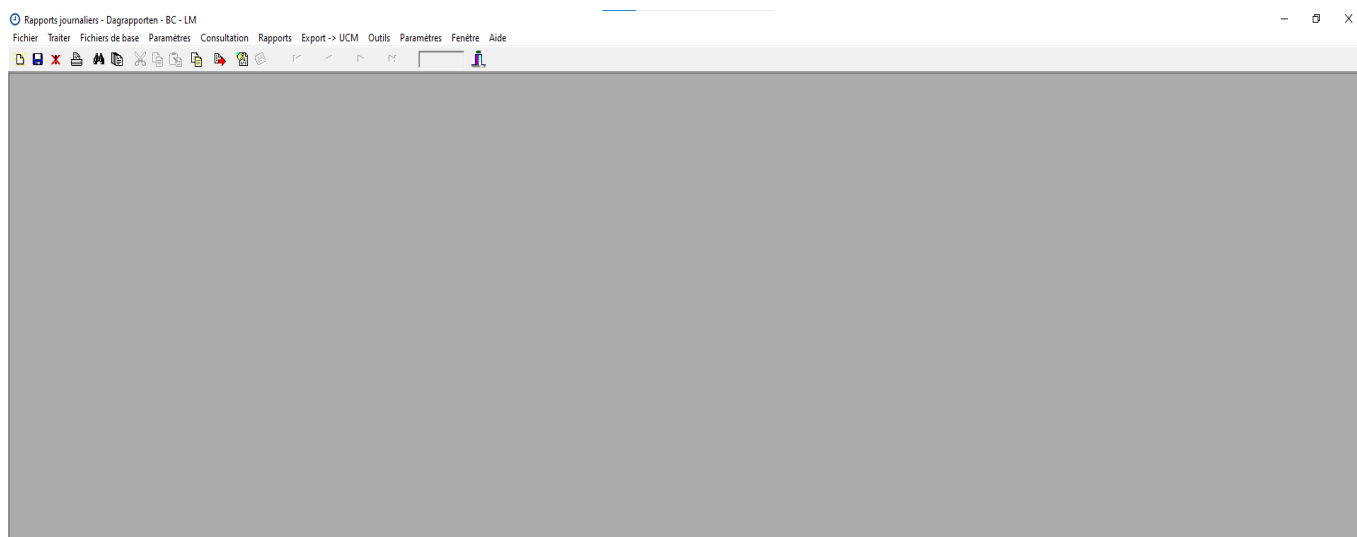

2) Imputation des prestations des travailleurs (lorsque la période est déjà créée)

Vous ne devez entrer que les heures de prestations normales. Les congés, maladies, intempéries etc... sont encodés par le département RH.

Pour encoder les heures de prestation normales

1. Cliquer sur Fichier\Journalier (projet)

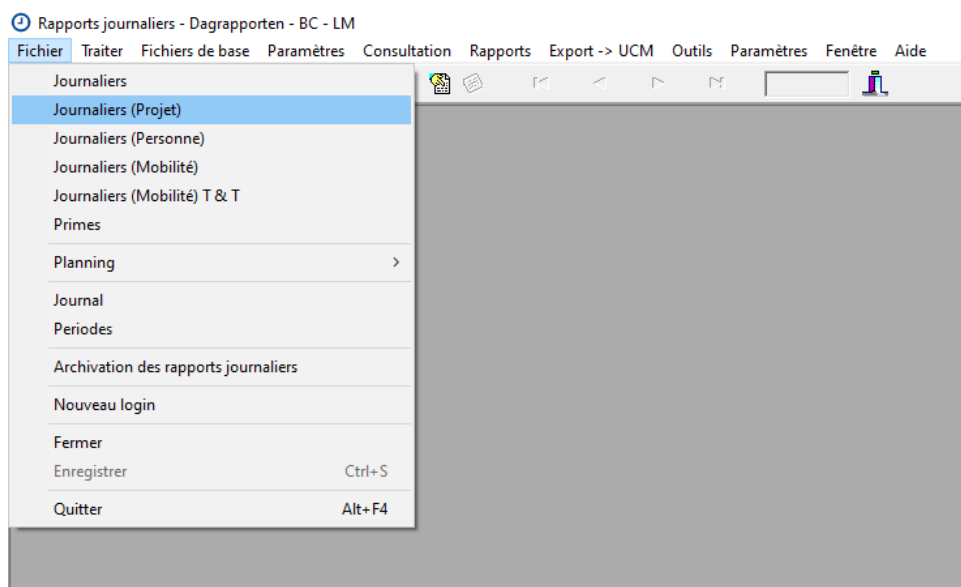

La fenêtre suivante s'ouvre :

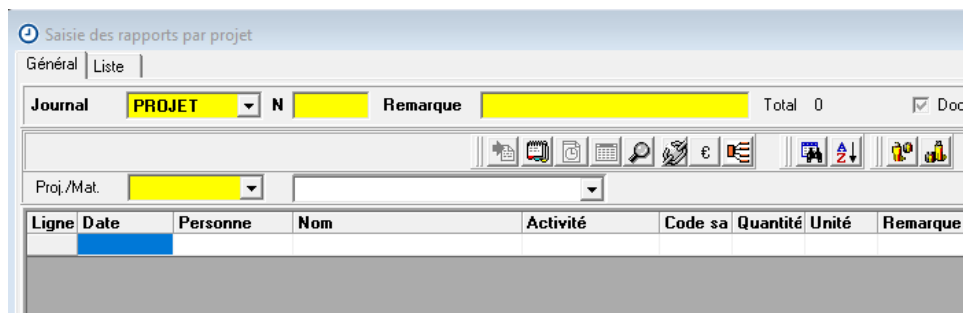

2. Dans le champs Proj./Mat, indiquer le n° de chantier sur lequel vous allez réaliser les pointages (en cas de présence de plusieurs lignes pour le même chantier, prendre la première). Dans notre exemple, nous cliquons sur le chantier « 0460 Alibaba »

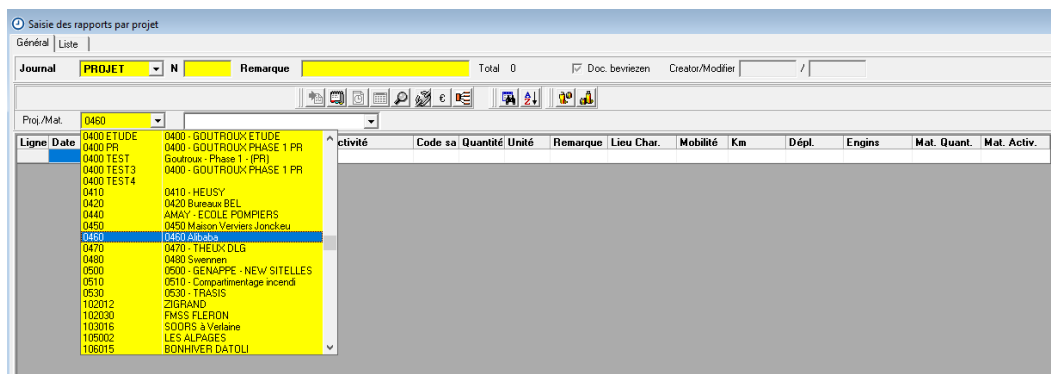

3. Appuyer sur l'icône de la barre des tâches

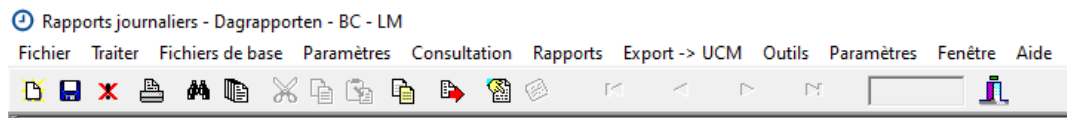

La fenêtre suivante s'ouvre, affichant les différents mois

Saisie des rapports par projet		
Général Liste		
Journal	N° doc.	Remarque
PROJET	2511	0460 Ali-Baba Août 2020
PROJET	2516	0460 Ali-Baba Septembre 2020
PROJET	2528	0460 Ali-Baba Octobre 2020
PROJET	2537	0460 Ali-Baba Novembre 2020
PROJET	2545	0460 Ali-Baba Décembre 2020
PROJET	2552	0460 Ali-Baba Janvier 2021
PROJET	2565	0460 Ali-Baba Février 2021
PROJET	2576	0460 Ali-Baba Mars 2021
PROJET	2582	0460 Ali-Baba Avril 2021
PROJET	2586	0460 Ali-Baba Mai 2021
PROJET	2604	0460 Ali-Baba Juin 2021

- Double-cliquer sur le bouton du projet du mois en question (le dernier de la liste).
- Sélectionner la dernière ligne du tableau** en cliquant sur le numéro de cette ligne (la date doit être le dernier jour **ouvrable** précédant aujourd'hui).

Toute la ligne doit être surlignée de bleu.

Saisie des rapports par projet

Général

Liste

Journal

PROJET

N

2604

Remarque

0460 Ali-Baba Juin 2021

Total

568

☐ Doc. beviezen

Creator/Modfier

LM

/

LM

Proj./Mat.

0460

0460 Alibaba

Cliquez avec le bouton droit de votre souris et choisir en fonction de ce que vous voulez faire :

- F4 = copier la ligne
- F12 = copier et incrémenter la date (d'un jour)
- CTRL+F12 = copier et changer la date

- Adapter date, Nom, code et nombre d'heures et faire cela pour tous les travailleurs du jour et puis passer à la date suivante et refaire la même chose (penser à regrouper les lignes avant copie pour gagner en efficacité)

NOTE RAPPEL : on n'encode QUE les prestations normales. Si un travailleur a été absent quelle qu'en soit la raison, cette absence sera traitée par le département RH.

- Lorsque tous les pointages ont correctement été faits **cliquez sur la disquette**  en haut de l'écran, afin de sauvegarder vos modifications, sinon elles seront à recommencer.
- Une fois que vous avez sauvé vos entrées, vous pouvez fermer la fenêtre en cliquant sur la croix en haut et à droite de la fenêtre de saisie des rapports par projet

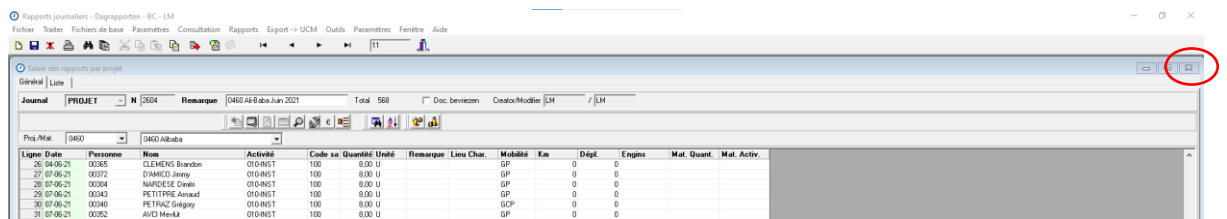

3) Création d'une période sur un chantier

Ceci est possible lorsqu'un chantier n'utilise que sporadiquement un ouvrier BC et qu'il n'y a pas d'imputation tous les mois. Le mois où l'ouvrier se rend sur le chantier, la période n'est bien souvent pas créée car le conducteur ne fait pas ce genre de manipulation.

- Cliquer sur Fichier\Journalier (projet)

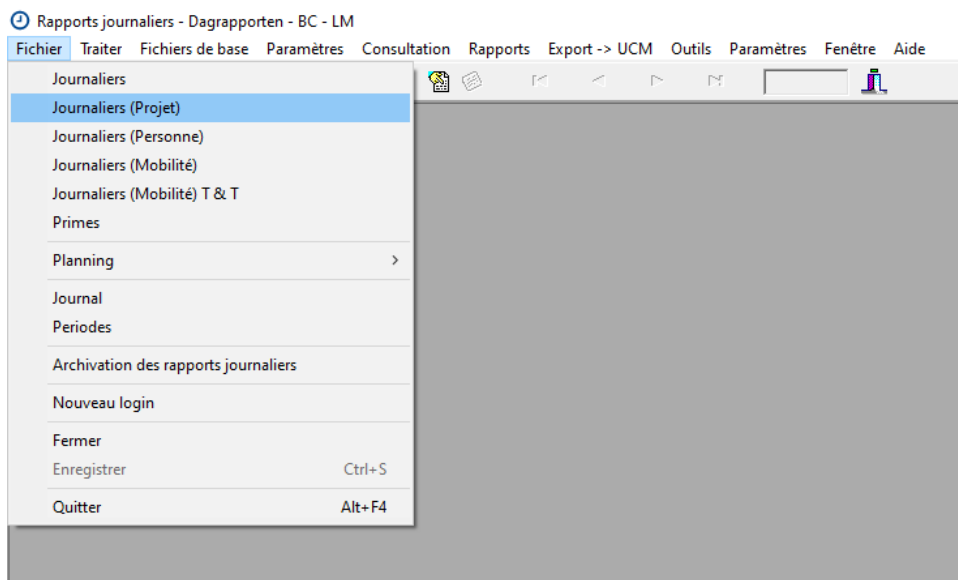

La fenêtre suivante s'ouvre

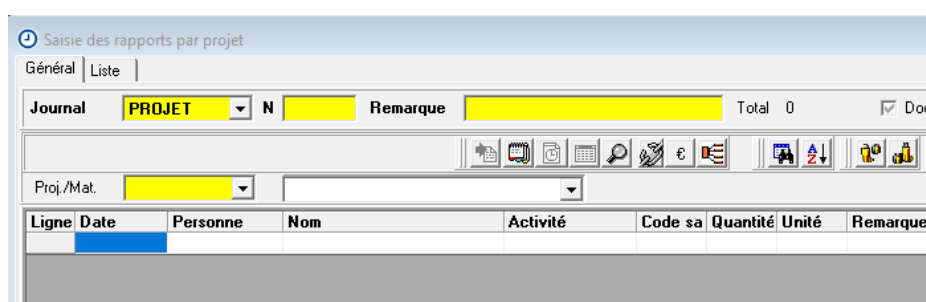

2. Dans le champs Proj./Mat, indiquer le n° de chantier sur lequel vous allez réaliser les pointages (en cas de présence de plusieurs lignes pour le même chantier, prendre la première). Dans notre exemple, nous cliquons sur le chantier « 0460 Alibaba »

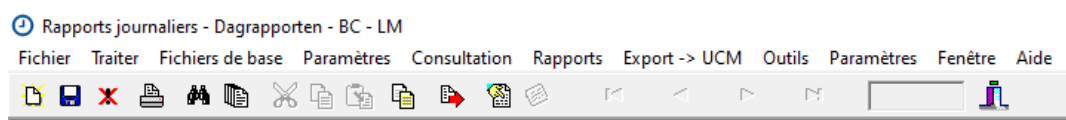
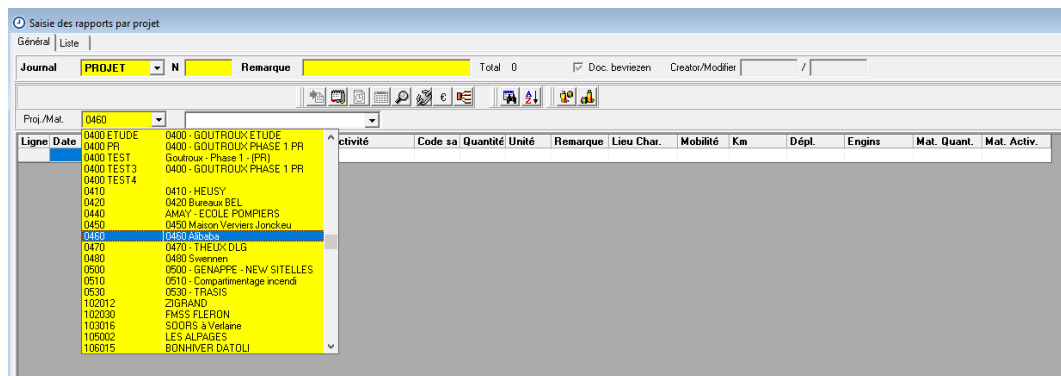

3. Appuyer sur l'icône  de la barre des tâches

→ La fenêtre suivante s'ouvre, affichant les différents mois

Saisie des rapports par projet		
Général Liste		
Journal	N° doc.	Remarque
PROJET	2511	0460 Ali-Baba Août 2020
PROJET	2516	0460 Ali-Baba Septembre 2020
PROJET	2528	0460 Ali-Baba Octobre 2020
PROJET	2537	0460 Ali-Baba Novembre 2020
PROJET	2545	0460 Ali-Baba Décembre 2020
PROJET	2552	0460 Ali-Baba Janvier 2021
PROJET	2565	0460 Ali-Baba Février 2021
PROJET	2576	0460 Ali-Baba Mars 2021
PROJET	2582	0460 Ali-Baba Avril 2021
PROJET	2586	0460 Ali-Baba Mai 2021
PROJET	2604	0460 Ali-Baba Juin 2021

- Sélectionner la dernière ligne en double cliquant le bouton à gauche de cette ligne
- Sélectionner et copier le contenu du champs « remarques » (sélectionner avec le bouton gauche et ensuite clic droit avec la souris et ensuite choisir « copier »)

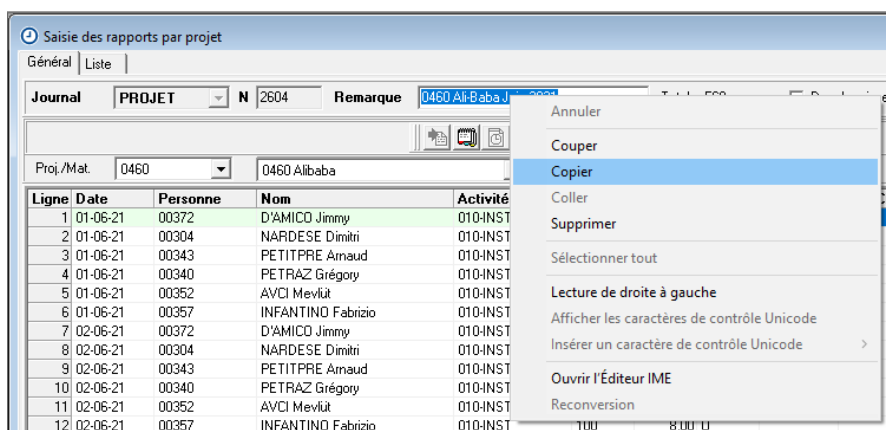

- Cliquer sur l'onglet « Liste » pour revenir à l'écran suivant :

Saisie des rapports par projet

Général Liste

Journal	N° doc.	Remarque
PROJET	2511	0460 Ali-Baba Août 2020
PROJET	2516	0460 Ali-Baba Septembre 2020
PROJET	2528	0460 Ali-Baba Octobre 2020
PROJET	2537	0460 Ali-Baba Novembre 2020
PROJET	2545	0460 Ali-Baba Décembre 2020
PROJET	2552	0460 Ali-Baba Janvier 2021
PROJET	2565	0460 Ali-Baba Février 2021
PROJET	2576	0460 Ali-Baba Mars 2021
PROJET	2582	0460 Ali-Baba Avril 2021
PROJET	2586	0460 Ali-Baba Mai 2021
PROJET	2604	0460 Ali-Baba Juin 2021

- Appuyer sur l'icône « Nouveau » (page blanche en haut à gauche)

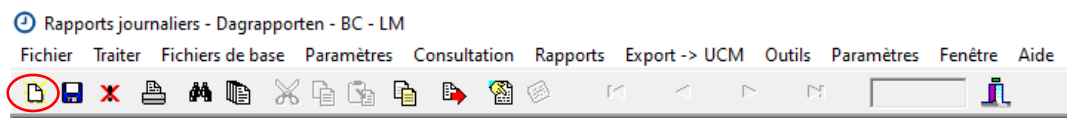

- Une nouvelle fenêtre de projet s'ouvre :

Saisie des rapports par projet

Général Liste

Journal PROJET N 2609 Remarque Total 0 Doc. beviezen Creator/Modfier /

Proj /Mat.

Ligne	Date	Personne	Nom	Activité	Code sa	Quantité	Unité	Remarque	Lieu Char.	Mobilité	Km	Dépl.	Engins	Mat. Quant.	Mat. Activ.
1															

- Coller le contenu du champs « remarques » que l'on vient de copier, comme suit :
 - o Se placer dans le champs « remarques »
 - o Cliquer droit sur la souris
 - o Choisir « Coller »
 - o Modifier le nom du nouveau mois
- !! Dans le champs Proj ?/Mat, bien vérifier que le n° de projet soit celui correspondant au chantier pour lequel on fait le rajout de période !!
- Entrer obligatoirement un enregistrement
 - o Activité = 010-Inst
 - o Indiquer nom, activité, nombre d'heures ...
 - o Sauver

➔ En cas de souci ou de question : e.bunckens@bernard-cordeel.eu ou 0499 92 34 01 😊

BON TRAVAIL